

TAKE  
FREE

AZUMINO STYLE 19<sup>th</sup>



# 安曇野スタイル

2024.11.1<sup>FRI</sup> ▶ 11.4<sup>MON</sup>

地図を片手に、



ひと・もの巡り。

POSTER



WEB  
GUIDE BOOK



インスタに  
投稿して  
景品を GET !



うさぎのマッスーが行く!

2024 年特別企画

# 「ずくログ」 “サスティナブル” ツアー



ずくログとは

ずくログの「ログ」は「ロゲイニング」。

地図上に設定されたチェックポイントを多く巡り、獲得した合計得点を競うスポーツ。オーストラリア発祥のロゲイニングですが、日本においても観光名所や地域おこしなどで活用されています。今年は「サスティナブル」をテーマにした、安曇野スタイルオリジナルの企画です。

## ルール

- 1 Instagram(インスタグラム)で安曇野スタイルのアカウント **@azumino.style** をフォローする。
- 2 右ページに記載の「ずくログサスティナブルツアー参加店」の会場に、指定の「フォトポイント」があります。そこで写真を撮って、ハッシュタグ **#ずくログ 2024** を付けて投稿してください。  
3ポイント以上巡ると、抽選でプレゼントが当たります!
- 3 抽選への応募方法はInstagramで発表します。 フォローしてお見逃しなく♪

「フォトポイント」  
1 か所 1 ポイント



#ずくログ 2024



3ポイント以上  
で応募可能!



投稿♪

プレゼントの内容と応募方法は  
Instagramで発表します!  
フォローを忘れずに♪



@AZUMINO.STYLE

安曇野スタイルでの  
“SDGs”への取組

SUSTAINABLE  
DEVELOPMENT GOALS

3 すべての人に  
健康と福祉を



7 エネルギーをみんなに  
そしてクリーンに



9 産業と技術革新の  
基盤をつくろう



10 人や国の不平等  
をなくそう



12 つくる責任  
つかう責任



15 陸の豊かさも  
守ろう



16 平和と公正を  
すべての人に



60 ナポリピッツァ TASUKU



70 こだまやリトリート



START!



ずくログ  
サスティナブルツアー  
参加店

レッツゴー！だじ！



マッサー

6 NATURAL



9 香房 びあにっしも



11 グラス・アート 瑠璃工房



13 間くぐる



「ずく」は信州の方言で「やる気を出す」  
という意味だじ！ずく出してたくさん  
巡ってほしいんだじ～！

18 ギャラリーぬく森



63 安曇野 ご馳走肉工房



26 木雑貨 凛



25 十色屋



16 ガラス体験 遊び心



71 ニワトリヤ



46 あづみ野バザール若松屋



GOAL!



3 か所以上巡れたかな？  
忘れずにインスタに投稿して  
景品ゲットするんだじ～！

# 魅力ある安曇野を知ろう & 「繋がり」とこれからへ

入場  
無料

展示期間 >> 11/2(土) - 11/4(月祝) 11:00-17:00  
(初日は13:00から)

場所 >> 穂高交流学习支援センター「みらい」  
ギャラリースペース

安曇野スタイル歴代のガイドブックの展示や  
これまでの歴史、チラシなどを展示します。

## 2024年 特別企画

### 01 映画「マイクロプラスチックストーリー ぼくらがつくる2050年」上映会&WS

11/2(土) 13:00-15:30

● 定員:50名

参加フォーム  
よりお申込み  
ください▶



映画情報  
はこちら▶



### 02 スタイルトーク 「繋がり」とこれからへ

11/4(月・祝) 15:00-16:00(予定)

● 出演:「And place」代表 島友理奈さん、  
葉山芸術祭実行委員会

● 参加申し込みなし(自由参加)



And place



葉山芸術祭



### 昨年のシンポジウムとこれからの「安曇野スタイル」

2023年10月8日、豊科交流学习センターで、「魅力ある安曇野を知ろう!」のシンポジウムを開催しました。

安曇野ひろ美術館顧問の松本猛さん、建築家で常念小屋三代目の山田健一郎さん、ファッションコーディネーターの徳田民子さんにご登壇していただきました。松本さんは、安曇野のルーツや歴史、安曇野の文化財などについて語りました。安曇野にゆかりのある芸術家や文化人が多いことから、安曇野中に高いレベルの文化的土壌があったのでは、と示唆しました。自然を豊かにすることで文化的にも豊かになり、自然を守る人たちが集まることによって、“ものの見方”となる文化が作られていくと述べ、安曇野が「どう生きていけばいいのかを考える場所になれば」と話されました。

山田さんは、安曇野の歴史的及び特徴的な建築物を紹介した上で、“スタイル”は必ずしも目に見えるものだけでなく、そこにある自然や景観、人とのつながりなどの“当たり前”がスタイルだとお話され、うわべだけにとらわれないスタイルの在り方を提案されました。安曇野の豊かな自然と景観の魅力で移り住んだ徳田さんは、これからも人との会話や交流を大事にしていきたいといい、今後の安曇野スタイルに期待を寄せていました。

それぞれの視点から、安曇野の可能性を示していただき、安曇野スタイルに求められるエッセンスや、よりよいスタイルにするためのヒントをいただく機会となりました。



2023年「魅力ある安曇野を知ろう!」



穂高交流学习センター「みらい」

安曇野市穂高6765-2  
TEL. 0263-81-3111

# ACCESS

交通アクセス

## 無料駐車場

\* 安曇野スタイル各会場にも駐車場がございます。詳しくは各会場の案内ページでご確認ください。

### P 富士尾山荘 P18/A



### P 青原寺 P18/B



### P 穂高温泉供給株式会社 P18/B



### P 穂高駐車場 P17/ 穂高駅前



#### 令和6年度 信州安曇野食の感謝祭 ～おいしい安曇野を味わいつくす2日間～



日時 11月2日(土)10:00～16:00  
11月3日(日)10:00～15:00

場所 穂高神社特設会場

主催/信州安曇野食の感謝祭実行委員会  
主管/安曇野市商工会

※会場周辺は大変混雑いたしますので  
穂高会館からのシャトルバスをご利用ください。

#### ご注意

昨年までと、利用できる駐車場  
が変更になりました。

※「ダイヤモンドあずみ野温泉ホテル」は  
長期休館のためご利用いただけません。

※「ろっち安曇野遊人」は、ご利用者限定  
の駐車場です。

## レンタサイクル

### ひつじ屋

P17/ 穂高駅前

### しなの庵

P17/ 穂高駅前

## シェアサイクル

### 「HELLO CYCLING」

「シェアサイクル」のポートであればどこでも借りられて、どこでも乗り  
捨てが可能です。安曇野に多数のポートがございます。

#### アプリ登録

ご利用にはアプリの登録が必要です。詳しいご利用方法は  
HELLO CYCLING ホームページ をご覧ください。



#### 安曇野シェアサイクルポート MAP

安曇野市観光情報センター  
TEL: 0263-82-9363

## バス

### 池田町営バス

町内巡回線は土・日・祝運休、それ以外は日  
・祝運休ですのでご注意ください。



## 電車

JR大糸線・JR篠ノ井線の時刻表はJRのホームページまたは各駅  
にてお求めください。

## タクシー



南安タクシー 0263-72-2855  
安曇観光タクシー 0263-82-3113  
明科第一タクシー 0263-82-2306

## あづみん・のーと

安曇野市公式LINEアカウントを友だち登録すると、LINEから  
「あづみん・のーと安曇野」の配車予約をすることができます。

詳しい予約方法  
はこちら→



## 安曇野サイクリングオアシス

道に迷ったりトラブルがあったら相談に乗ってくれたり、自転車  
を停めるスペースがあったり、トイレを貸してくれたり、サイク  
リングで困ったときに安心して立ち寄れる店舗です。サイクリ  
ングを楽しみながら、是非多くの店舗にお立ち寄りください。

※自転車の貸し出しはありません。



このタペストリーが目印!

## 新型コロナウイルス 対策について

安曇野スタイルでは、人と人との間隔の確保、屋内での換気、飲食を伴う場合は飲食  
店に求められる感染防止策等を踏まえた十分な対策を行っています。なお、新型コロナ  
の感染などで記載内容と異なる営業時間になる場合もありますので、立ち寄られるお  
店に直接ご確認の上、ご訪問ください。



長野県「新型コロナウイルス  
感染症対策総合サイト」

# ART&CRAFT

アート・クラフト

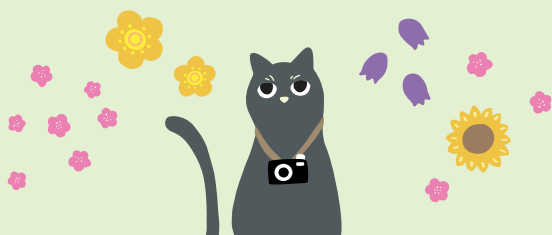

## 1 熊ちゃん美術館 銘木板絵

P16/ 三郷方面

木の香りの中で、四季折々の草花が一面に咲いています。可愛いプレゼントも用意しています。

安曇野市三郷温3035-52  
営業 10:00～16:00  
0263-77-6054  
P 3台



## 2 工房がま口屋YAYA がま口

P16/ 三郷方面

多種多様な作品を揃えています。専門工房ならではの丁寧な作りのがま口で、貴方だけのお気に入りのがま口をオーダーしてみませんか？写真印刷がま口も承っています！（ペット、家族、好きな物、イラストなど）

安曇野市三郷明盛 1500-45  
営業 10:00～16:00  
090-4158-9660  
P 3台



## 3 手作りの店茶々 パッチワーク・キルト

P16/ ブー1

オリジナルの手作り小物、バッグ、タペストリー、キット、古布のつるし飾り、着物をリメイクした洋服、洋風・和風布地、キルト材料を販売します。期間中、布地や材料類の割引もあります。

安曇野市堀金烏川3128-1  
営業 10:00～17:00  
0263-88-8344  
P 10台



## 4 ポワドサントゥール アクセサリ、花雑貨

P16/ ブー1

日々の暮らしの中で使える“ちょっと素敵なアクセサリとフラワー雑貨”をご提案。見ているだけでワクワクするような作品と、自慢したくなるような作品に仕上がるワークショップをご用意しています。

安曇野市堀金烏川1888-1  
営業 10:00～15:00  
090-4662-1028  
P 3台



## 5 カレン ボタニカルクラフト

P16/ ブー2

羊毛フェルト雑貨、オリジナルの花入れ、苔リウムなど、暮らしを彩る、心なごむ作品を制作しています。作家さんの陶器、アクセサリ、猫の絵なども多数展示しています。「山崎通子 陶展」を同時開催します。

安曇野市堀金烏川1731-3  
営業 10:00～16:00  
0263-73-7485  
P 3台



## 6 ひつじのめぐみ 手編み帽子、糸、布

P16/ あー2

長野県産の羊毛を使用した毛糸と布地、手紡ぎ糸と手編み帽子を展示販売します。安曇野で羊と暮らし、手紡ぎ・手編みをしています。今年もグループ展で参加します。

安曇野市堀金烏川781-13 ひつじのめぐみ  
営業 11:00～15:00  
090-1807-4075  
P 5～6台



## 6 NATURAL 生地製造、販売、雑貨

P16/ あー2

天然素材とはその名の通り、自然界に存在するものの繊維から作られる素材のこと。経年による変化を楽しみながら、飽きずに長く愛用できます。天然素材にこだわり、日々会話しながら製織作業を行っています。

安曇野市堀金烏川781-13 ひつじのめぐみ  
営業 11:00～15:00  
090-1757-8810  
P 5～6台



## 6 レトロスペクティブ 編み物、ニットウェア

P16/ あー2

「レトロスペクティブ」は、本場英国で学んだ本物志向のハンドメイドニットブランド。お客様のご要望を伺いながら一点ものを作り、未来に残すスローファッションを目指しています。

安曇野市堀金烏川781-13 ひつじのめぐみ  
営業 11:00～15:00  
090-8079-7624  
P 5～6台



個別出展 グループ出展

飲食店 宿泊施設

P16/あ-2 地図番号

出展場所  
期間中の営業時間  
電話番号  
駐車場



お子様ご遠慮ください



体験あり



期間中のみ公開  
(安曇野スタイル期間)



クレジットカード可



ホームページQRコード  
(スマートフォン等  
で読み取ってください)

## 7 安曇野昭和館 山葡萄籠

P16/ あー2

信州の山奥へ入り、材料の採取から編み上げまで、全ての工程をひとりで行っています。孫の代まで持てる丈夫な籠は、使えば使うほどに艶やかに美しく味わいを増していきます。是非手に取ってご覧ください。

■ 安曇野市穂高柏原3635  
 営業 10:00～16:00  
 ☎ 090-4737-2254  
 P 6台



## 8 和寛の里 陶器、布雑貨

P16/ ブー2

毎日使っていただけるような小物を中心に、手作りしています。常念岳を眺められる庭で、ホックリしてください。

■ 安曇野市穂高柏原4333-27  
 営業 10:00～16:00  
 ☎ 0263-84-0955  
 P 5台



## 9 香房 ぴあにっしも 水のいない多肉植物

P16/ ブー2

本物と間違えてしまいそうなフェイク植物なので、お手入れ簡単で発色がとてもきれいです。「本物かと思った!」の感動を味わってください。

■ 安曇野市穂高柏原2684 山光ホール  
 営業 10:00～16:00  
 ☎ 080-5144-9331  
 P 30台



## 9 ALICE CRAFT 木工、金属

P16/ ブー2

木材をメインに金属やガラスを組み込んだインテリア小物や日用雑貨品を、一つ一つ手作りしています。

■ 安曇野市穂高柏原2684 山光ホール  
 営業 10:00～16:00  
 ☎ 090-3333-7410  
 P 30台



## 9 studio詩器 磁器のうつわ

P16/ ブー2

日々の暮らしを彩る食器や花器を制作しています。やわらかいフォルムと淡い青白色で調和された作品を、手に取ってご覧ください。

■ 安曇野市穂高柏原2684 山光ホール  
 営業 10:00～16:00  
 ☎ 090-9800-6422  
 P 30台



## 9 アトリエ デュオ 草木染・籐籠

P16/ ブー2

飛騨の草木からいただいた色で布や糸を染めた作品や、籐やクルミの天然素材で作った籠やバッグを展示しています。自然に感謝!! 是非見に来てください。

■ 安曇野市穂高柏原2684 山光ホール  
 営業 10:00～16:00  
 ☎ 090-1419-1605  
 P 30台



## 10 あづみの織工房MAKI 手織りのショール等

P16/ あー3

安曇野産の希少な天蚕（てんさん）糸を使ったショールやウールのラグ、綿糸で織ったテーブルセンターなどを制作しています。手織りの作品や機織りに興味のある方、是非お出かけください。

■ 安曇野市穂高牧1262  
 営業 10:00～16:00  
 ☎ 090-8689-0038  
 P 4台



## 11 グラス・アート瑠璃工房 ガラスアクセサリ

P16/ ブー3

とんぼ玉とガラスアクセサリーの創作集団です。今年のワークショップは過去最多の5種類。ホームページでご確認ください。デモンstrーションやアウトレット販売など、4日間だけのお楽しみのプログラムです。

■ 安曇野市穂高8207-4  
 営業 9:30～17:00(最終日16時まで)  
 ☎ 0263-82-9714  
 P 10台



## 12 マジックマシン穂高店 洋服、バッグ、人形

P16/ ブー3

普段、洋服の直しや仕立てをしている職人達が、人形や草木染めの服、バッグ、布小物などを作り、期間限定で販売します。なかなか他にはない、こだわりの作品です。

■ 穂高有明10368-1 ザビッグ穂高の中  
 営業 11:00～18:00  
 ☎ 090-4161-6247  
 P 100台



## 13 関くぐる アンティーク古物

P18/B

生活を豊かにする日常使いのアンティーク古物のお店です。ヨーロッパ、アメリカ、日本製の家具から器、布まで取り揃えています。間に合えば、カフェも営業します。

■ 安曇野市穂高有明4000-1  
 営業 11:00～17:00  
 ☎ 090-9357-5871  
 P 7台



## 14 夢見る工房ラピュタの竖琴 楽器ライアーの制作

P18/B

癒しの楽器・ライアーを制作しています。古代シュメール時代のブアビのハープ再現から2年、本格的なゲルトナー型のソプラノライアーを今春完成させ、今回はいろいろなライアーの展示と演奏会を行います。

安曇野市穂高牧1490-6

営 10:00～16:00

☎ 090-8024-3404

P 10台



## 15 きつつき工房 組み木、切り紙しおり

P18/B

森の中で、動物をモチーフにした組み木やペアキーホルダー、切り紙しおり、モビールなど、オリジナル作品を展示販売している小さな工房です。102種類の動物しおりは、ワークショップで制作体験できます。

安曇野市穂高有明7944-3

営 10:00～16:00

☎ 090-2330-6828

P 3台



## 16 ガラス体験 遊び心 ガラスのハンコ作り

P18/B

ガラスのハンコ作り体験をしている工房です。ご自分で紙に描いた字や絵が、40分でガラスのハンコになります。小さなお子様でも体験できます。キャッシュレス対応。フリーWi-Fi完備。ペット同伴可。駐車場完備。

安曇野市穂高有明7999-6

営 10:00～15:00

☎ 090-2467-8722

P 6台



## 17 カフェギャラリー安曇野縁縁 カフェギャラリー

P18/B

今年は、布造形「nuno\*ito asobi」のヘンテコで不思議な世界をお楽しみ下さい。カフェは9時よりオープン！モーニングやおやつタイムに、ほっと一息しませんか。

安曇野市穂高有明8138-7

営 9:00～17:00

☎ 090-1545-1787

P 8台



## 18 ギャラリーぬく森 木工、クラフト作品他

P18/B

バードカービングと梟（フクロウ）が特徴の素朴な木工品を展示。期間中は「着物で作る服と小物展」を開催。3日は水引で作るミニリース、4日は端布で作る布リースの講習会を予定。駐車場ではミニミニフリマも開催。

安曇野市穂高有明8129-1

営 9:30～17:00

☎ 0263-84-4133

P 10台



## 19 クラフトプロダクツ@安曇野 木綿布と手作りの品

P18/B

木綿を中心とした多数のオリジナル布の他、端布やカットクロスのセットもあります。可愛い小物からおしゃれなウェアまで、手作りの品を各種ご用意。混雑時は多少お待ちする場合がございますが、何卒ご容赦ください。

安曇野市穂高有明8550

営 11/1⇒9:00～16:00、11/2～4⇒9:30～14:00

☎ 080-4073-8075

P 6台

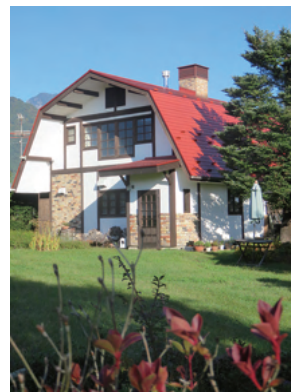

グループ展会場：二月の羊

## 20 二月の羊 手紡ぎ糸・手織り作品

P18/B

羊毛を染めて紡いだ手紡ぎ糸と、その糸を使って織ったマフラーなどを展示販売します。見て触れて笑顔になる色、編んでも織っても楽しい糸、冬の生活を潤してくれる手紡ぎ・手織り作品を、是非ご覧下さい。

安曇野市穂高有明2282-1 二月の羊

営 10:00～16:00

☎ 090-4255-9017

P 4台



## 20 糸の森 草木染めのストール

P18/B

草木が内に秘めた優しい色の作品を展示販売します。

安曇野市穂高有明2282-1 二月の羊

営 10:00～16:00

☎ 090-9354-8019

P 4台

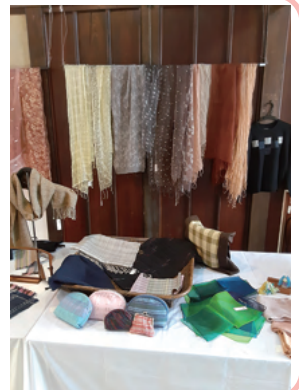

グループ展会場：ギャラリーレクラン

## 21 いとうよしこ(アトリエむう) 絵とカードなど

P18/B

透明水彩絵具や鉛筆などで、気ままに絵を描いています。「ギャラリーレクラン」にて4日間限りの作品展。動物たちの鉛筆画、イラスト、カードなど、新作を中心に展示します。詳しくは「アトリエむう」のHPを見てね。

安曇野市穂高有明7686-1 ギャラリーレクラン

営 10:30～17:00 11/1は16:30まで

☎ 0263-83-7804

P 10台



## 21 刺し子屋わらべすく 刺し子小物、キット

P18/B

日本の伝統文化「刺し子」のおもしろさを体感してください！刺し子の小物やキットを販売しています。是非お立ち寄りください！

安曇野市穂高有明7686-1 ギャラリーレクラン

営 10:30～17:00 11/1は16:30まで

☎ 080-3494-9047

P 10台



## 21 木彫 廣川伊知朗

P18/B

木のペンダントやピアスなどのアクセサリや、暮らしを彩る様々な木彫作品を展示します。

安曇野市穂高有明7686-1 ギャラリーレクラン  
 営 10:30～17:00 11/1は16:30まで  
 ☎ 090-7190-2256  
 P 10台



## 21 人形教室chouette

創作人形

P18/B

球体関節人形を中心に、粘土で人形を作っています。レースたっぷりのフワフワでキラキラしたお人形の世界を、是非お楽しみください。教室の生徒さんの作品も多数展示します。

安曇野市穂高有明7686-1 ギャラリーレクラン  
 営 10:30～17:00 11/1は16:30まで  
 ☎ 0263-31-6969  
 P 10台



## 22 安曇野市天蚕センター

伝統工芸

P18/B

穂高有明の地で育まれた緑の繭「天蚕」についての展示や製品の販売をしています。期間中は、天蚕を使ったワークショップを開催します。

安曇野市穂高有明3618-24  
 営 9:00～17:00  
 ☎ 0263-83-3835  
 P 10台



## 23 もうひとつの予約席

絵、カレンダー

P18/A

星や木や動物をモチーフに描かれた優しい絵を展示します。来年用のカレンダーもあります。庭が広く自然いっぱいの中で、美味しい珈琲をどうぞ。

安曇野市穂高有明2217-55  
 営 10:00～17:00  
 ☎ 090-3563-7078  
 P 10台



## 24 ベア工房 アイザックベル

ベア、作品展、教室

P18/A

手作りテディベアの魅力を発信します！恒例の生徒作品展も同時開催。アーティストベアや教室のご案内、材料のご紹介もします。森の中の空間で、ベアに囲まれてゆっくりお過ごしください。

安曇野市穂高有明2186-57  
 営 10:30～17:00  
 ☎ 080-5530-4701  
 P 5台



## 25 十色屋

染色工房のshop

P18/A

十色屋の染めのバッグやアートパネル、鈴木有紀子さんのろうそく、吉浦亮子さんの紙のモビール、工房幹さんの木の小物が並びます。

安曇野市穂高有明2186-112  
 営 10:00～16:30  
 ☎ 0263-83-2289  
 P 6台

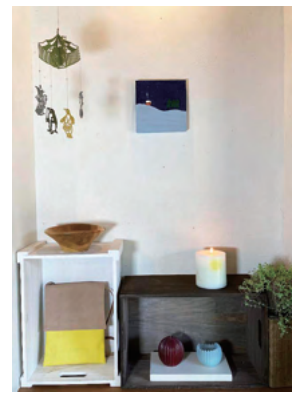

## 26 木雑貨 凛

手作り木工品・陶器

P18/A

森の中の小さな雑貨店です。古材を多く使った手作りの木工品と、愛知・岐阜から仕入れた陶器を販売しています。山とガーデニングと猫が好きです。雑貨はもちろん、猫とお庭にも癒されにお越しください。

安曇野市穂高有明877-14  
 営 10:00～17:00  
 ☎ 090-4400-4560  
 P 4台



## 27 Phi Guitars (ファイギタース)

ハンドクラフトギター

P18/A

個人工房ならではの斬新なデザインと、鳴りの良いアコースティックギターを目指して、制作をしています。試奏可です。展示即売も行っているので、お気軽にお立ち寄りください。

安曇野市穂高有明8830-1  
 営 10:00～16:00  
 ☎ 050-5242-1279  
 P 4台



## 28 ガーデンあずみ野

幻のピアノと和洋創作料理の宿

P18/A

1、2日は幻のスタインベルクピアノ演奏体験。3、4日は、瞑想のピアニスト・ウォンウィンツァン氏の演奏会。安曇野の菜食料理家・野本弥生さんのスペシャルディナー会も開催。宿泊も可能。

安曇野市穂高有明7572-1 ガーデンあずみ野  
 営 11/3⇒15:30～17:30 11/4⇒13:00～15:00  
 ☎ 0263-87-0197  
 P 20台



## 29 秀太郎工房

木工家具

P18/A

明るい森の中にある家具工房です。デザイン性があり体に優しい木の椅子やテーブル、ベンチなどが並ぶショールームがあります。椅子に座ったり、工房を見ながら、理想の家具を探しに来てください。

安曇野市穂高有明7363-2  
 営 10:00～17:00  
 ☎ 0263-83-7523  
 P 6台



## 30 Wayuqui 若林由季

ジュエリー、金工

P18/A

空の黒 葉の形 木の姿 私に染みる  
日々を形に 永遠のひとつとき 自然をまとう  
スキカラチカラ ズットワタシ

安曇野市穂高有明7365-56

営 10:00 ~ 17:00

☎ 080-5140-5075

P 3~4台

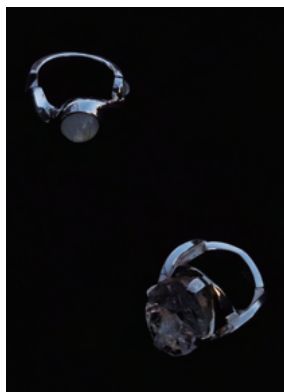

## 31 Rose.M

猫雑貨 薔薇雑貨

P18/A

可愛い楽しい猫雑貨がいっぱい。マニーの  
ローズシリーズを主とした、薔薇柄の食器類  
を置いているショップです。猫好きさん、薔  
薇好きさん、お待ちしております。

安曇野市穂高有明5375-2

営 10:00 ~ 16:00

☎ 0263-83-2537

P 5台



グループ展会場：ろっち安曇野遊人

## 32 田屋窯 岩上創一

陶器

P18/A

安曇野市に隣接する筑北村に、単室の薪窯を  
築き、地元の土を粘土や釉薬に用いて作陶し  
ています。

安曇野市穂高有明7352-32 ろっち安曇野遊人

営 10:00 ~ 16:00

☎ 090-4019-8096

P 5台



## 32 みっぴー工房

木のおもちゃと雑貨

P18/A

想像力をたくさん使って遊べるおもちゃと、  
ゆったりとした優しい空間を作る生活雑貨を  
デザイン、手作りしています。”つくってみ  
よう！木のおもちゃ”のワークショップもあ  
ります。是非遊びに来て下さい。

安曇野市穂高有明7352-32 ろっち安曇野遊人

営 10:00 ~ 16:00

☎ 090-2257-6839

P 5台



## 32 ささなき道具店

木の小物

P18/A

木の素材そのものが持つ木目や節、曲がりな  
どの個性を生かす作品を心がけています。山  
桜の多く咲く地域に工房があり、山歩きのな  
かで材を見つけることもしばしば。それらを  
使った一点ものもあります。

安曇野市穂高有明7352-32 ろっち安曇野遊人

営 10:00 ~ 16:00

☎ 090-5743-4778

P 5台



## 33 キモノリメイク 華琉はる

着物リメイク服・雑貨

P18/A

優雅な光沢があり、しなやかでシワになりに  
くい大島紬を中心に、着物のリメイク服や  
バッグ、小物など、合わせてコーディネート  
が楽しめるものを揃えました。他にはない一  
枚を、是非手にとってご覧くださいね！

安曇野市穂高有明7396-18 森の温泉宿どんぐり

営 10:00 ~ 16:00

☎ 090-4860-3380

P 4台



## 34 シモツキ

手織り、器、雑貨

P18/A

使い勝手が良く、愛着を持ってもらえるよう  
な小物を手織りで制作しています。岐阜の窯  
元「ななはち窯」さんの器や昭和レトロな雑  
貨も並びます。場所は森のカフェ「たび茶」  
さんの向かいです。

安曇野市穂高有明7350-34

営 10:00 ~ 16:00

☎ 090-3939-2580

P 4台



## 35 ひつじ工房はなな

創作羊毛

P18/A

有明山のふもとの小さなアトリエで、ほのほ  
のとした羊毛の作品を作っています。羊毛  
フェルトの楽しさを皆さんにお伝えしたいで  
す。是非遊びに来てください。

安曇野市穂高有明 7 3 4 8 - 2 0

営 10:00 ~ 16:00

☎ 090-5854-4302

P 5台



## 36 アトリエ・ネイチャーハウス

自然派アクセサリ

P18/A

自然の中で出逢ったお花や実や葉っぱたち。  
その愛らしい表情をそのままレジンで硬化し  
たり、シルバーで再現したらこんなにステキ  
なアクセサリに生まれ変わりました。期間  
中は、制作体験も楽しめます。

安曇野市穂高有明7543-20

営 10:00 ~ 16:00

☎ 080-4118-4477

P 4台



## 37 竹内硝子製作所

ガラス工芸

P18/A

普段は制作のみの非公開の工房ですが、期間  
中は工房を公開し、作品の展示・一部販売と  
トンボ玉制作体験を行います。ガラスで作る  
緻密な世界をお楽しみいただけたら嬉しいで  
す。

安曇野市穂高有明7550-25

営 10:00 ~ 16:00

☎ 0263-87-8562

P 5台



## 38 パタンナーの手仕事展

型紙、生地、洋服

P18/A

服のデザインを実現する型紙職人「パタンナー」のアトリエを限定公開！好評だったオリジナル型紙や生地の数も増やして販売しています。特殊機械のデモンストレーションも行います。服作りの舞台裏を覗いてみませんか？

■ 安曇野市穂高有明7516-11  
 営 10:00～16:00 最終日は15時まで  
 ☎ 090-6137-6011  
 P 3台



## 39 安曇野 貴生の森

バッグ・布小物など

P18/A

バッグ、タペストリー、布小物など、丁寧に心を込めて手づくりした作品が勢揃い。掘り出し物や素材もご用意しています。お楽しみコーナーもあります！

■ 安曇野市穂高有明5718-117  
 営 10:00～16:00  
 ☎ 090-8328-9060  
 P 10台



## 40 つばめ画廊

絵画 イラスト

P17/ブー5

優しい絵をお届けします。

■ 北安曇郡松川村917-7  
 営 10:00～16:00  
 ☎ 080-2291-6076  
 P 4台



## 41 クラフトHAGI

木工クラフト

P17/ブー5

ポプリやドライハーブなど、自然の香りを玄関やベッドサイドなどで楽しむ木のボックスを中心に作っている工房で、展示販売をします。お買い上げの方先着10名様に、ドライハーブをプレゼント。

■ 北安曇郡松川村4302-5  
 営 10:30～16:30  
 ☎ 090-1868-4854  
 P 3台



グループ会場：atelier09

## 42 atelier09

手縫い皮革

P17/ブー6

自宅の芝生の庭、ガレージ、トレーラーハウスを生かして、レザーやアクセサリ、家具、ペーグルなどのグループ展を行います。今年も天気が良いといいですね！

■ 北安曇郡松川村713-26 atelier09  
 営 10:00～16:00 (最終日は15時まで)  
 ☎ 080-6673-6705  
 P 6台



## 42 no.f

刺繍アクセサリ

P17/ブー6

身近にある自然をモチーフに、全て手刺繍で制作しています。「すぐそばに在る風景」のように寄り添いながら、いつもの風景が少し特別に思えてくるような装身具を目指しています。

■ 北安曇郡松川村713-26 atelier09  
 営 10:00～16:00 (最終日は15時まで)  
 ☎ 090-8328-1129  
 P 6台



## 42 木楽工房

座編みの椅子ワークショップ

P17/ブー6

自然木や、曲りや節のある小径木を使ったスツールの枠を、前もってご用意します。この枠にペーパーコードを編み込み、座面を仕上げていただき、スツールを持ち帰っていただくワークショップを行います。

■ 北安曇郡松川村713-26 atelier09  
 営 10:00～16:00 (最終日は15時まで)  
 ☎ 090-3585-5577  
 P 6台



## 43 クラフト陶片木

陶と木のショップ

P17/ブー6

色土を使った陶の作品と自然の色を使った木の作品が並ぶ小さなギャラリー & ショップです。

■ 北安曇郡松川村西原3363-1092  
 営 10:00～17:00  
 ☎ 0261-62-7668  
 P 3台



## 44 クラフトショップ安曇野

クラフトいろいろ

P17/穂高駅前

クラフト作家をはじめ、様々な人が集う場所。革、陶、ガラス、織、木工、つる工芸などの展示販売、地域の耳より情報など、安曇野の豊かな魅力に出会える交流スペースです。期間中、ハンドメイドの日替わり展示も。

■ 安曇野市穂高5971-1  
 営 10:00～16:00  
 ☎ 0263-88-5563  
 P 5台



## 45 chocot+ たわし動物 他

P17/ 穂高駅前

たわしで作った動物「森のなかまたち」をはじめ、可愛いものがいっぱい。  
ベビー、キッズから大人の方まで、あなたの“かわいい”を見つけに来てください。

安曇野市穂高6004-3 田島ハウスwith K  
営業 10:00～16:00  
☎ 090-2019-8165  
P 2台



## 45 人形の服工房キャサリン 人形の服と小物

P17/ 穂高駅前

リカちゃんなど、着せ替え人形の服と小物を作っています。お子さま向けはもちろん、今話題の“大人のリカ活”にハマる大人ウケするアイテムもご用意しています。

安曇野市穂高6004-3 田島ハウスwith K  
営業 10:00～16:00  
☎ 090-9353-1374  
P 2台



## 45 Shiho Sweet Art チョークアート

P17/ 穂高駅前

オイルパステルを使ったチョークアートです。部屋に飾って楽しんでください。用意した下絵に色を塗るワークショップも行います。参加をお待ちしています！

安曇野市穂高6004-3 田島ハウスwith K  
営業 10:00～16:00  
☎ 090-3364-8116  
P 2台



## 46 あづみ野バザール若松屋 山葡萄籠バッグ等

P17/ 穂高駅前

「信州・東北山葡萄籠バッグ展」開催。安曇野で見つける貴方だけの山葡萄籠バッグ。新作も多数揃えました。穂高駅から 800m、旧道沿いの見世蔵づくりが目印です。自家焙煎珈琲や包み焼カルツォーネなど、カフェ併設。

安曇野市穂高4337-2  
営業 9:00～19:00  
☎ 090-9008-6986  
P 9台+臨時5台



## 47 おかえぐみ 木製雑貨陶器布小物等

P17/ 穂高駅前

古材で作った飾り棚や木製雑貨、オーガニック野菜、作家さんの陶器や布小物などを販売します。スウェーデントーチの実演販売や、香辛料を使ったリースの制作体験もあります。

安曇野市穂高4373  
営業 10:00～16:00  
☎ 0263-82-2300  
P 5台



## 48 安曇野高橋節郎記念美術館 美術館

P16/ みー3

漆の芸術家・高橋節郎生誕110年記念展を開催中。作品の他、国登録文化財の高橋生家や庭園の紅葉も見どころです。期間中は「かんたん沈金体験」などのワークショップを開催。予約優先。当日参加は15時まで。

安曇野市穂高北穂高408-1  
営業 9:00～17:00  
☎ 0263-81-3030  
P 50台

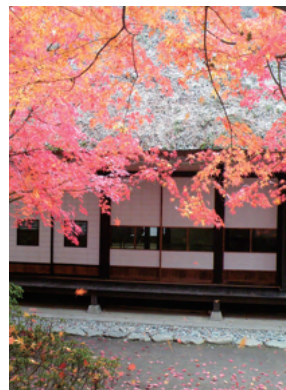

## 49 豊科たんぽぽ 陶芸 キャンドル

P16/ みー2

可愛い陶芸の作品を探しに来ませんか。ひとつひとつ丁寧に仕上げた手づくりの作品です。手づくりのパウンドケーキやクッキーの他、飲み物などをご用意しています。

安曇野市穂高6765-2 穂高交流学習センターみらい  
営業 10:00～15:00  
☎ 0263-72-7416  
P 150台



## 50 あづみ野ガラス工房 ガラス作品

P16/ みー2

当工房で丹精こめて作った作品を販売しています。ショップ内からは、実際にスタッフの作品制作の様子をご覧いただけます。また、吹きガラス体験で、世界に一つだけの作品をお作りいただけます。

安曇野市豊科南穂高5076-17  
営業 9:30～16:30  
☎ 0263-72-8030  
P 50台



## 51 山猫mamの藤ギャラリー 藤かご

P17/ みー4

フジやアケビの蔓、クルミの樹皮、草の繊維など自然素材を使い、編む・組む・織る・巻く・結ぶなど、あらゆるテクニックとアイディアを取り込んで様々な形に挑戦し、思うままに創造して手仕事を楽しんでいます。

安曇野市明科七貴4396-2  
営業 10:00～16:00  
☎ 090-2241-1860  
P 15台



## 52 布・色あそび なおみ 創作バッグ・小物

P17/ のー4

常設店舗として“布色あそび”を楽しみながら、制作販売、ワークショップを行っています。今回の3人展は、安曇野スタイル期間に加え、11月5日～8日(10時～16時)も開催します。

安曇野市明科七貴8440 あたらしや「ハナレ」  
営業 9:00～17:00  
☎ 090-1865-1855  
P 5台+第2駐車場



## 52 友禅工房香庵 古根香

手描き友禅染め

P17/ のー4

水と生き物、ちょっと不思議で和風なオリジナルの友禅染。そんな染額や染め小物たちが並びます。お裁縫部門の「なまけももん」も登場。期間中は、恒例となった3人展のコラボ商品も並びます。

安曇野市明科七貴8440 あたらしや「ハナレ」  
 営 9:00~17:00  
 ☎ 090-4180-6986  
 P 5台+第2駐車場



## 52 藤田千絵子

陶磁器

P17/ のー4

「素朴で使いやすい器」を心がけて、ひとつひとつ丁寧に制作しています。金継ぎも承ります。今年の3人展は、なおみ・古根・藤田が、日替わりで制作の実演をします。お楽しみに！

安曇野市明科七貴8440 あたらしや「ハナレ」  
 営 9:00~17:00  
 ☎ 090-9698-3368  
 P 5台+第2駐車場



## 53 ストープ&クラフト山風舎

雑貨・クラフト

P17/ みー4

クラフト作品や雑貨の販売、薪ストーブの展示をします。期間中は、企画展「まちなみ」を開催。家をテーマに様々なジャンルのクラフト作家さんの作品を集めて街並みを作ります。開催期間は、10月25日~11月24日。

北安曇郡池田町会染9004-9  
 営 10:00~16:00  
 ☎ 0261-85-2483  
 P 15台



## 54 長福寺

大銀杏と釈迦涅槃図

P17/ のー5

境内から眺める北アルプスを背景にした大銀杏は必見です！大北地域で最大最古の釈迦涅槃図も期間限定で公開します。静かでゆったりとした秋の安曇野を堪能して下さい！  
 ※仏事の最中は本堂への出入りはできません。

北安曇郡池田町会染3011  
 営 10:00~17:00  
 ☎ 0261-62-4043  
 P 30台



## 55 20thトゥエンティース

ステンド&フラワー

P17/ みー5

光を通して様々な色を見せてくれるステンドグラスを展示販売します。あなたの暮らしにキラキラの光が届きますように！期間中5,000円以上お買い上げの方に、カレンダーを差し上げます。

北安曇郡池田町大字池田2713-48  
 営 10:00~17:00  
 ☎ 0261-62-4010  
 P 10台



## 56 安曇野SKY版画工房

シルクスクリーン版画

P17/ みー6

染色技法の型染めなどから発展した「シルクスクリーン版画」の工房です。「安曇野の風景」(福本吉秀)、「クロネコ研究所」(伊藤陽)、「ホンワカどうぶつ」(marie)の3作家の版画や布雑貨などを展示販売します。

北安曇郡松川村5721-1481  
 営 10:00~17:00  
 ☎ 0261-62-6398  
 P 6台



## 56 クロネコ研究所 伊藤陽

シルクスクリーン版画

P17/ みー6

シルクスクリーンの技法で作った猫の版画やバッグ、Tシャツ、marieのオリジナルグッズなど、新作を中心に展示販売します。モデルのクロネコ姉妹は気まぐれ参加です。

北安曇郡松川村5721-1481  
 営 10:00~17:00  
 ☎ 0261-62-6398  
 P 6台



## 57 おさいほうばこ

服・小物・バック

P17/ みー6

手仕事好きな90代の素敵な女性から刺激を受けて始めた仲間の集まりです。4回目の参加となります。服、バッグ、アクセサリ、可愛い小物などを作りました。お気に入りの作品を見つけていただければ嬉しいです。

北安曇郡池田町5丁目1942-30  
 営 10:00~15:00  
 ☎ 090-4161-7154  
 P 15台



## 58 工房ツクツク

羊毛石鹸、羊毛製品

P17/ のー6

安曇野産の羊毛をブレンドしたフェルトが気持ちいい「ハープ no 羊毛石鹸」、ムラ染のウール単糸手編み「羊飼いのニット帽」など、手仕事品を販売します。フェルト石鹸ワークショップも。羊毛と一緒に迎ええます。

北安曇郡池田町池田1576「MOFUぶちファーム」  
 営 11:00~15:00(最終日14:00まで)  
 ☎ 090-4968-7843  
 P 4~5台



## 59 クラフトショップ安曇野特別展

作品展、音楽ほか

P17/ みー6

明治時代の歴史ある古久庄蔵で開催します。蔵蔵では工芸作家による作品展示やワークショップ、男山蔵のステージでは音楽やパフォーマンスを行います。お休み処ではコーヒー、薄焼きや酵素玄米などをご賞味ください。

北安曇郡池田町池田4191-2 古久庄蔵  
 営 10:00~16:00  
 ☎ 090-4159-5783  
 P 20台

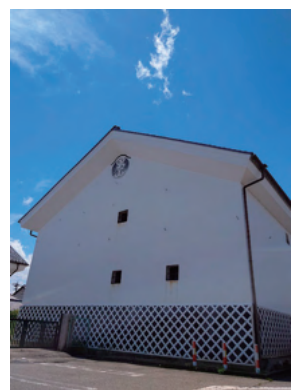



グループ展会場：ひつじのめぐみ

## 61 Daddy's soup Azumino 食べるスープ専門店

P16/ あー2

県内初の「食べるスープ専門店」のキッチンカー。ボンブロススープをベースに、“ほっこり”するスープを開発しています。信州安曇野より、健康・愛・笑顔を皆様へお届けします！

安曇野市堀金烏川781-13 ひつじのめぐみ  
営 11:00～15:00  
☎ 080-3363-9366  
P 5～6台



## 62 cafe凡凡舎 cafe

P16/ あー2

北アルプスの眺望抜群のカフェ。地元食材を中心とした手作り料理と堀口珈琲のスペシャルティコーヒーをご用意しています。地元産木材を利用した店舗で、ゆっくりとした時間をお過ごしください。

安曇野市穂高牧164-12  
営 10:00～17:00  
☎ 0263-87-0654  
P 15



## 63 安曇野 ご馳走肉工房 ソーセージ類製造販売

P18/B

安曇野の銘柄「安曇野げんき豚」を原料に、おいしいハムソーセージを手作りしています。小さなハム工房だからこそ、ひとつひとつ妥協せず、地元の素材を活かしながら作っています。是非ご賞味下さい！

安曇野市穂高有明8158-16  
営 金10時～18時 土日祝10時～17時 月～木定休  
☎ 080-8008-1567  
P 10台



## 64 虹の村陶苑 カフェ&ギャラリー

P18/B

手づくりのケーキを、手づくりのカップで手淹れのコーヒーとお楽しみください。手づくりの手芸品、陶器、園芸品も取り揃えています。クラシック音楽の流れる落ち着いた店内で、ごゆっくりとお過ごしください。

安曇野市穂高有明2252-1  
営 11:00～17:00 (LO 16:30)  
☎ 0263-83-3832  
P 10台



## 65 森のベーコン屋さん レストラン

P18/B

森の中の隠れ家のような、客席6つの小さな小さなレストランです。メニューは、信州産のハニーベイベで手作りするベーコンセットと野菜が溶け込んだカレーの2つ。ベーコンセットはテイクアウトできます。

安曇野市穂高有明3117-3  
営 11:00～15:30  
☎ 0263-83-8866  
P 4台 (駐車場から徒歩3～4分)



## 66 手づくりベーグルの店 noe 手づくりベーグル

P17/ ブー6

国産小麦とお米の酵母を使い、素材のうま味を味わう手づくりベーグルのお店です。噛むほどに小麦のうま味を感じるプレーンベーグルや、季節の食材を使った限定ベーグルなど、ひとつひとつ丁寧に焼き上げます。

北安曇郡松川村713-26 atelier09  
営 10:00～16:00 最終日のみ15:00まで  
☎ 080-5142-2354  
P 6台



## 67 台湾茶藝館いろは 台湾茶専門店、DIY

P16/ みー2

厳選された台湾烏龍茶を、アルプスの湧水で一煎一煎お淹れします。午前中は、茶藝 DIY や焙煎 DIY も体験できます (要予約)。茶葉販売も行います。香り高い台湾茶で、癒しのひと時をお楽しみください。

安曇野市穂高柏原986-3  
営 10:00～17:00  
☎ 050-3044-0343  
P 4台



## 68 カフェまるぜん 米粉のシフォンケーキ

P16/ のー3

グルテンフリーの米粉シフォンケーキやお菓子のお店です。小麦粉、乳製品、白砂糖は使わない体に優しいおやつをご用意してお待ちしています。

安曇野市市科東川手655-1  
営 10:00～16:00  
☎ 080-5491-3680  
P 5台



## 69 カフェ風のいろ カフェとギャラリー

P17/ みー6

菊地克典（木工）・智子（陶器）の「工房とと  
か展」を開催。カトラリーや木のソーサ付きカッ  
プ、花器などを展示販売します（10/19-11/5）。  
パスタや焼き菓子をご用意。北アルプスのパノ  
ラマと風を味わってお過ごしください。

北安曇郡池田町池田919-2  
営 10:00~17:00  
☎ 0261-85-0005  
P 6台



# STAY

宿泊施設



## 70 こだまやリトリート 女性専用ゲストハウス

P16/ 三郷方面

「森章子やきもの展 2024」を開催。清流の里・  
梓川にある女性専用の宿。静かな夜と静かな  
朝で、ゆっくりご自分とつながる時間をお過  
ごしください。モーニングコーヒーは、温か  
みのある森章子さんの器でお楽しみください。

松本市梓川梓4190-1  
営 11:00-15:00  
☎ 0263-78-3958  
P 10台



## 71 ニワトリヤ 鶏と暮らす農家民宿

P18/A

古い土蔵を移築再生した宿。庭には数十羽の  
放し飼いの鶏がいます。宿泊は1日1組限定。  
ホームページよりご予約ください。期間中、  
昼間は展示販売や見学体験会を行います。ニ  
ワトリたちに会いに来てくださいね♪

安曇野市穂高有明7401-21  
営 10:00~15:00  
☎ 090-4402-2949  
P 2台



## 72 CANOA GUEST HOUSE (yoga & therapy) 宿泊

P17/ みー4

北アルプスを望むゲストハウスです。併施設  
にヨガスタジオを完備。早朝ヨガやピラ  
ティス、太極拳などのクラスも開催してい  
ます。またハーブボールの施術や、シンギン  
ボウルを使ったセラピーなども受けられます。

北安曇郡池田町大字会染8420-1  
営 8:00~20:00  
☎ 0261-62-9106  
P 13台



## 73 山想 宿泊＆クラフト等販売

P17/ のー5

北アルプスが一望できる大人の宿。期間中、手  
作りの器やかわいい“動物たち”、木のアクセ  
サリー、土にこだわった池田産の花とハーブ  
を販売します。木の温もりにあふれた宿で、く  
つろぎのひとときをお過ごしください。

北安曇郡池田町会染3614-2  
営 11:00-15:00  
☎ 0261-85-4384  
P 5台



## 74 Ren's Guesthouse ゲストハウス

P17/ みー4

静かな農家の集落にある日本家屋のゲストハ  
ウスです。実家に帰ったような居心地よい和  
の空間で、ゆっくりくつろげます。北アルプ  
スを一望できる近所の散歩もおすすめです。  
人懐っこい柴犬もいます♪

北安曇郡池田町中鷲300-2  
営 11:00~16:00  
☎ 0261-85-0140  
P 3台



## 編集後記 ～ Enjoy Azumino Style, Let's all have fun!! ～

安曇野スタイルは、ガイドブックを片手に、アート・クラフト・食・暮らし・自然を楽しむ周遊スタイルですが、別荘  
地の工房も多く、迷子になってもケセラセラということも。

4 年間ほどのコロナ禍で自粛して生活様式も様変わり。オンライン会議が日常となり、実際に現地へ行くことが少なく  
なりました。だからこそ、人と会って話すことの、“特別”を実感します。

昨今の物価の高騰で、ガイドブックと SNS のハイブリッド化が進み、地図は google マップと連動、Instagram を活用。  
結果、これまでより情報量が増えて（もちろん迷子も減って）、より活発な交流に繋がっています。そして来年はグロー  
バル化を目指して進みます。お客様も出展者と一緒に安曇野スタイルを楽しみましょう。どうぞ佳き一日を！

（代表 勝俣）







Google マップ  
で見られます！

### 穂高駅前拡大図



説明  
アイコン

🍷 アート&クラフト

🍎 フード

🏠 ステイ

🎨 グループ展

🚲 レンタサイクル



0 1km 2km

# 穂高有明拡大図

A

B







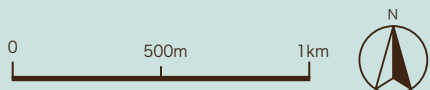

WEB 版マップ  
で迷わない♪

## アイコン説明

- アート&クラフト
- フード
- グループ出展
- ステイ



**協賛** 私たちも安曇野スタイルを応援しています！

- |   |       |  |           |  |          |
|---|-------|--|-----------|--|----------|
|  Glass Studio Cadenza | P18/A |  ひつじ屋         | P17/ 穂高駅前 |  Trenta Tre33 | P16/ みー3 |
|  クレイジー K              | P18/A |  モルゲンロートベーカリー | P18/B     |  ピッコラーナ       | P16/ みー2 |

**And Place 6th** ※9/21~9/22 P17/ 穂高駅前 (広告)



**日時** 9/21(土)~9/22(日)  
**場所** 礪山公園 (安曇野市穂高 5613-1)  
**参加料** 500 円

詳細は  
インスタで！



**葉山芸術祭** (HAYAMA ART FESTIVAL)

総合問い合わせ  
 葉山芸術祭実行委員会  
 contact@hayama-artfes.org

(広告)

**59 クラフトショップ安曇野特別展** P17/ みー6

- |               |  |
|---------------|--|
| <b>11/1 金</b> | 11:00 Lillia Oka Aina (ゴスペルフラダンス)&草月流<br>山田里楓の花いけパフォーマンス<br>14:00 Los Vientos (フォルクローレ)                                    |
| <b>11/2 土</b> | 11:00 7g Classic's (オリジナルジャズボッサ)<br>13:00 MAI&DoubleFantasy /with 村田秀義(筆策)(オリジナルソングス)<br>15:00 安曇野 JazzProject (スタンダードジャズ) |
| <b>11/3 日</b> | 11:00 安曇野ライアー (ドイツの竖琴)<br>14:00 Okika と小さな驚男 (ベリーダンス /with 三味線&打楽器)  |
| <b>11/4 月</b> | 11:00 Duo by Sanpin (創作電子楽器&フレームドラム)<br>14:00 3日満月 (アコーディオン&ボーカル ヴァイオリン)   |



古久庄蔵  
 (池田町池田 4191-2)  
 ☎ 090-4159-5783(山口)  
 P 20台 (広告)

**ビレッジ安曇野** P16/ みー2

宿泊・宴会・入浴ができる安曇野の  
 中心に位置するビレッジ安曇野へ



ご予約はこちら



安曇野市豊科南穂高 6780  
 ☎ 0263-72-8568  
 ☎ 0263-72-8569  
 ✉ village@topaz.ocn.ne.jp



(広告)

9/5(木)に開催しました。 **信州から世界に発信する SDGs 安曇野ADGsスタイル**

9/5(木)  
 14:00-15:30

信州環境カレッジの講座として、穂高地域福祉センター集客室にて開催しました。

長野県NPOセンターの代表の阿部さんから、「安曇野ならではのSDGsを考える」をテーマに、安曇野の良いところ・悪いところ・改善したらよいところなどをグループで話し合いました。「SDGs」は認知度が高い一方で、まだまだ身近に感じられていない方も多いとわかりました。私たちが生活している、経済・社会・自然環境の課題がSDGsであり、安曇野スタイルではどんなことができるのか、一緒に考えていきましょう。  
 (→P4 11/2 マイクロプラスチックストーリー上映会/WS開催)

信州から世界に発信するSDGs  
**安曇野SDGsスタイル**

安曇野にはSDGsにつながる事業がいっぱい！  
 あらためてSDGsを学び、自分なりの理解をもち、  
 あみだのオリジナルSDGsを覚えていきましょう！

**9/5(木) 14:00-15:30**  
 まままだSDGsを学ぶ、  
 あみだのオリジナルSDGsを学ぶ、  
 ワークを通して自分たちにできる  
 アクションを考えてみよう！  
 場所：穂高地域福祉センター 集客室  
 参加費：無料  
 定員：参加10人程度 (とちまちまの参加者)

**11/2(土) 13:00-15:30**  
 映画「マイクロプラスチック・ストーリー」鑑賞とSDGsについて考える上映会  
 上映後、質問、意見交換、感想を話し合おう！  
 場所：穂高地域福祉センター 集客室  
 参加費：無料  
 定員：参加10人程度 (とちまちまの参加者)

申込先：安曇野環境カレッジ  
 申込先：0263-2801-0015 メール：info@an-npo.com  
 主 催：(株)環境カレッジ、安曇野スタイルネットワーク、長野県NPOセンター  
 協 賛：安曇野市社会福祉協議会(協賛)、  
 協 賛：安曇野市環境・安曇野市環境教育センター(協賛)  
 マイクロプラスチックストーリー上映会実行委員会

**穂高観光株式会社** P17/ 穂高駅前 (広告)



安曇野とともに半世紀  
 不動産を中心に、庭木の伐採や外構工事、  
 建物リフォーム、別荘の維持管理なども  
 幅広く手がけています。

宅地建物取引免許長野県知事(16)第578号

☎ 安曇野市穂高 6032-20  
 ☎ 0263-82-2618  
 ☎ 0263-82-2861  
 ✉ ueda@htkk.jp



**広告募集！**

次年度の安曇野スタイルガイドブックに広告を掲載  
 されたい方は、2025年5月~6月末までに安曇野ス  
 タイルネットワーク運営委員会までご連絡ください。

掲載費用：1 枠 1 万円～

**運営ボランティア募集！**

運営や紙面作成のボランティア  
 を募集しています。

azuminostyle.nw@gmail.com

**SPECIAL THANKS☆**

班長、前代表、並びにご協力くださいました皆様、  
 無事にガイドブックを制作することができました  
 こと感謝申し上げます。

今年も安曇野スタイルにお越しいただき  
 ありがとうございます。  
 来年の秋も、安曇野で会いましょう！

# AZUMINO STYLE 2024

## Sponsorship

特別協賛 穂高温泉供給株式会社、安曇野・穂高リゾートワーケーション研究会

協力 信州環境カレッジ、長野県 NPO センター、安曇野市観光協会

後援 安曇野市、池田町、松川村、安曇野市商工会、(社)池田町観光協会

## Credit

企画・製作・発行 安曇野スタイルネットワーク実行委員会  
運営委員 勝俣ゆき子(代表)  
表紙絵 伊藤陽  
デザイン Yamanoha Design

※掲載内容の無断転載・流用・複写等は固くお断りいたします。

## Contact

安曇野スタイルネットワーク実行委員会  
azuminostyle.nw@gmail.com

## SNS



@azumino.style

【来場者向け】告知専用アカウント



@azuminostyle

【出展者向け】参加募集などの情報を発信します。

## アンケートにご協力をお願いします



お客様用アンケート



出展者用アンケート

WEBガイドブック

azuminostyle.com

こちらからご覧ください!▷



2024年  
ポスター

各会場へは  
このポスター  
を目印にお越  
しください

