

AZUMINO STYLE 公式ガイドブック

第
17
回
!!

安曇野 スタイル

地図を片手に、
ひと、もの、巡り。

2022 **11.3** THU — **11.6** SUN



Art, Craft, Food, Stay, View & More!
**Azumino
Style**
Since 2004

ART & CRAFT

アート・クラフト



出展番号
アート&クラフト
フード
ステイ
グループ出展

期間中のみ公開
体験あり
クレジットカード可
お子様ご遠慮ください

p6/あ-2 地図番号

—— 出展場所
—— 期間中の営業時間
—— 電話番号
—— 駐車場

ホームページQRコード
(スマートフォン等で読み取ってください)

guest 特別参加枠

1 熊ちゃん美術館 銘木板絵画

p12/三郷方面

木の香りの中で、四季折々の草花が一面に咲いています。好評だった小さな板絵も販売します。

安曇野市三郷温3035-52
営 10:00~16:00
0263-77-6054
P 3台



2 工房がま口屋YAYA がま口作品、雑貨

p12/三郷方面

がま口専門工房です。がま口小物からバッグまで、一つひとつ心を込めて制作しています。和洋柄を多数使用し、専門工房ならではの珍しい口金も魅力のひとつです。その他ハギレ、動物のアロマストーンも特別販売します。

安曇野市三郷明盛1500-45
営 10:00~17:00
090-4158-9660
P 3台 その他周辺



3 古や 樺の木工品

p12/三郷方面

樹齢約 400 年のケヤキの大樹で作った写真立てやテーブル、イス、装飾台など身近にある作品を揃えています。塗装剤を使わずクルミで磨くナチュラルテイストが特徴で、お子様でも安心安全にお使い頂けます。

安曇野市三郷温6852
営 10:00~16:00
090-7710-2525
P 8台



4 古閑良彦 木工クラフト

p12/三郷方面

主に広葉樹を用いた多種多様な小物インテリアです。見て楽しく、作って楽しい作品づくりを心掛けています。工芸品とは趣が異なり、こんなものも木工ろくろで出来るのか、と思ってお覧いただければ幸いです。

安曇野市三郷温5911-1 HAMAフラワーパーク内
かんてんばあ安曇野店 2階ギャラリー
営 9:30~16:00
090-6558-7727
P 150台

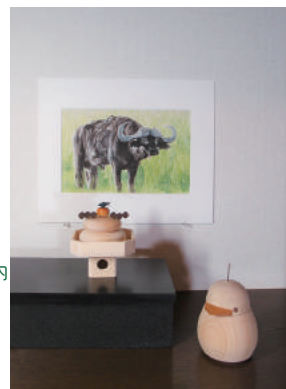

4 studio詩器 磁器のうつわ

p12/三郷方面

日々の暮らしを彩る磁器のうつわと花器を揃えています。やわらかいフォルムと淡い乳白色で調和された作品を手にとってご覧ください。プレゼント企画もご用意しています。

安曇野市三郷温5911-1 HAMAフラワーパーク内
かんてんばあ安曇野店 2階ギャラリー
営 9:30~16:00
090-9800-6422
P 150台



4 香房ぴあにっしも フラワー

p12/三郷方面

水のいらない多肉ちゃん、グラスの中のフラワーアレンジを作っています。お花のある暮らしを提案しています。

安曇野市三郷温5911-1 HAMAフラワーパーク内
かんてんばあ安曇野店 2階ギャラリー
営 9:30~16:00
080-5144-9331
P 150台



4 ALICE CRAFT 木工、ステンドグラス

p12/三郷方面

木工、鉄鋼、ステンドグラスなどをコラボして、作品を作っています。4回目の参加になりますが、今年も新しい作品を制作しています。

安曇野市三郷温5911-1 HAMAフラワーパーク内
かんてんばあ安曇野店 2階ギャラリー
営 9:30~16:00
090-3333-7410
P 150台



5 ひつじのめぐみ 長野県毛糸、羊毛

p12/あ-2

今年は、堀金のひつじのめぐみ第2ファームにて参加させていただきます。この期間だけのOPENになります。長野県の羊毛を使用した毛糸、布、ニット、帽子を展示販売します。

安曇野市堀金烏川781-4
営 10:00~15:00 平日はAMのみ
090-1807-4075
P 5台



6 手作りの店茶々

パッチワーク・キルト

p12/ブー1

茶々オリジナルの手作り小物、バッグ、タペストリー、キット、古布のつるし飾り、着物をリメイクした洋服、洋風・和風布地、キルト材料を販売します。期間中、布地・材料類の割引あります。

安曇野市堀金烏川3128-1

10:00~17:00

0263-88-8344

P 10台



7 ポワドサントゥール

花・アクセサリー

p12/ブー1

ものづくりを通してご自分と向き合う時間を楽しんでいただき、安曇野の「素敵・美味しい」情報、そしてキレイな写真が撮れるコッポをシェアさせていただきます。

安曇野市堀金烏川1888-1

10:30~15:00

090-4662-1028

P 3台



8 カレン

フェルトクラフト雑貨

p12/ブー2

普段の生活をより楽しむためのクラフトと花を扱っています。フェルトと自然素材やワイヤーを組み合わせたオブジェ、一輪差し、アクセサリーなど、気持ちがなごんでもらえるような作品づくりを心掛けています。

安曇野市堀金烏川1731-3

10:00~16:00

0263-73-7485

P 3台



9 アトリエ松峰

詩歌、詩文を書で表現

p12/ブー2

読んでいただける書にこだわった作品を展示します。お気軽にお出かけください。

安曇野市穂高柏原4652-18

10:00~16:00 ※11/5,6のみ開催

090-2339-3717

P 4台



10 着物リメイクサロンはせがわ

着物リメイク

p12/ブー2

大島紬や銘仙、かすり、絞りなどの着物をリメイクしました。コート、チュニック、ベスト、ワンピースやパンツなどをお手頃なお値段で販売します。オレンジ色のトレーラーハウスでお待ちしています。ぜひお出かけください♪

安曇野市穂高柏原2803-1

10:00~16:00

080-6332-6276

P 10台



11 グラス・アート瑠璃工房

ガラスアクセサリー

p12/ブー3

とんぼ玉とガラスアクセサリーの創作工房です。“お好きなとんぼ玉で作るブレスレット体験(1000円)”は、小さなお子様から大人まで、リピーター続出です。

安曇野市穂高8207-4

9:30~17:00 (最終日16:00)

体験受付：営業終了1時間前まで

0263-82-9714

P 10台



12 マジックミシン穂高店

草木染めの衣服

p12/ブー3

洋服の直し・仕立て職人が、安曇野の自然を感じ、楽しみながら作っている草木染めの布や服を販売します。その喜びを作品から感じ、装いを楽しんでもらいたいです。サイズ調整やリメイク、オーダーなどもできます。

安曇野市穂高有明10568-1 ザ・ビッグ穂高1F

11:00~18:00

0263-83-8077

P 100台



13 ガラス体験 遊び心

ガラスハンコ作り体験

p14/B

紙に自由に描いた字や絵が、40分でガラスのハンコになる体験ができます。小さなお子様でもできます。絵を描くのが苦手な方には、可愛いイラスト枠もご用意しています。

安曇野市穂高有明7999-6

10:00~15:00

090-2467-8722

P 6台



14 カフェギャラリー安曇野縁縁

カフェ&ギャラリー

p14/B

クラフト作家の大塚浩司さんが、小谷から安曇野までの山々を HB の鉛筆一本で精細に描いた原画及びプリント作品を展示します。期間中は、ちぎり絵のポストカードを先着5名様に差し上げます。カフェもオープンしています。

安曇野市穂高有明8138-7

9:00~17:00

090-1545-1787

P 8台



15 ギャラリー・工房 めく森

木工、手作り雑貨 他

p14/B

フクロウが節穴から覗いているのが特徴の「工房めく森」の木工品やバードカービング、古布を使った雛人形などを展示します。期間中、フェルトと折紙の講習会を開催します。

安曇野市穂高有明8129-1

9:30~17:00

0263-84-4133

P 12台



16 アトリエ エクリール カリグラフィー

p14/B

カリグラフィーとは西洋の書道という意味です。今年は西洋と東洋の融合をテーマに和と洋の作品を展示します。店内では手作りのシフォンケーキやショートケーキもあり、テイクアウトも出来ますので、是非いらして下さい。

安曇野市穂高有明7602-4

営 10:00~16:00

☎ 0263-83-5431

P 5台

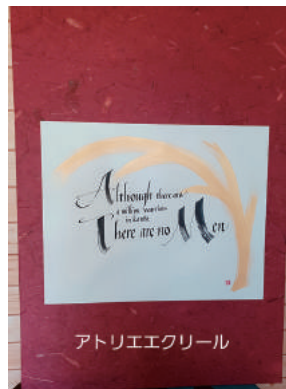

アトリエエクリール

17 ギャラリー レクラン ブレ・ノワールに併設

p14/B

花や動物の絵・カードなどの「アトリエむう」、花の肖像画 L'image Botanique の「アトリエふいゆ」、「刺し子屋わらべすく」、そしてデジタルねこ絵の「ねこじゃらし」の作家4人による力作を展示します。

安曇野市穂高有明7686-1 ギャラリーレクラン

営 10:30~16:30(平日)

10:30~17:30(土日祝)

☎ 0263-31-6969

P 10台

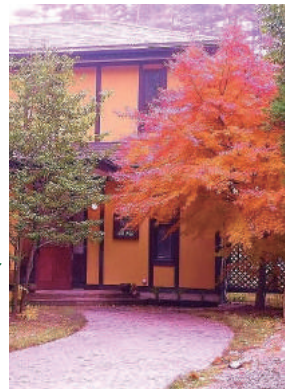

17 いとうよしこ(アトリエむう) 絵とカードなど

p14/B

透明水彩絵具や鉛筆などで、気ままに絵を描いています。4日間限りの作品展です。花の水彩画、動物たちの鉛筆画・カードなど、新作を中心に展示します。詳しくは、アトリエむうのHPをご覧ください。

安曇野市穂高有明7686-1 ギャラリーレクラン

営 10:30~16:30(平日)

10:30~17:30(土日祝)

☎ 0263-83-7804

P 10台



17 アトリエふいゆ 花の肖像画

p14/B

guest

四季折々の花姿そのままに、透明水彩絵具の具と鉛筆で描きました。花は人にとって身近な自然で、最もポエジー。花をとりまく空気や風、香りを感じていただければ幸いです。

安曇野市穂高有明7686-1 ギャラリーレクラン

営 10:30~16:30(平日)

10:30~17:30(土日祝)

☎ 0263-31-6969

P 10台



17 刺し子屋わらべすく 刺し子

p14/B

おうち時間を楽しく過ごすためのアイテムとして大人気の刺し子です。紺地に白も素敵ですが、カラフルなモダン柄も興味深いです。刺し子の小物やキットを用意しております。

安曇野市穂高有明7686-1 ギャラリーレクラン

営 10:30~16:30(平日)

10:30~17:30(土日祝)

☎ 080-3494-9047

P 10台



17 工房 ねこじゃらし 猫のイラスト

p14/B

初参加です。可愛くて面白い、ちょっとミステリアスな表情の猫たち、ノラ生活を頑張っている猫たち、どの猫も魅力いっぱいです。こんな猫たちの魅力を、皆さんと共有できたら嬉しいです。猫好き集まれ!!

安曇野市穂高有明7686-1 ギャラリーレクラン

営 10:30~16:30(平日)

10:30~17:30(土日祝)

☎ 0263-31-6969

P 10台



18 安曇野市天蚕センター 伝統工芸

p14/B



穂高有明の地で育まれた緑の繭「天蚕」についての展示や、製品の販売をしています。期間中は、天蚕糸を使ったワークショップを開催するので、この機会に天蚕と触れ合ってみてください。

安曇野市穂高有明3618-24

営 9:00~17:00

☎ 0263-83-3835

P 7台



19 安曇野山岳美術館 美術館

p14/B



来年開館40年を迎える山岳画専門美術館です。日本山岳絵画の先駆者、吉田博・足立源一郎をはじめ、日本を代表する山岳画家たちが山に登って描いた作品を展示します。美術館で、日本の山や世界の山に登ってみませんか。

安曇野市穂高有明3613-26

営 10:00~16:00

☎ 0263-83-4743

P 8台



20 ペア工房 アイザックベル ペア、材料、教室

p14/A

手作りのテディベアの魅力を発信! アンティークが似合う森の家を、期間限定で開放します。薪ストーブとテディベアで癒しの時をお過ごしください。ペア作品、小物販売、テディベア教室の作品展と、教室のご案内もしています。

安曇野市穂高有明2186-57

営 10:00~16:00

☎ 080-5530-4701

P 5台



21 十色屋 染色工房のshop

p14/A



十色屋の染色作品の他に期間限定で、coyum.さんのおしゃれなイラスト、acariccaさんの華やかアクセサリー、t.pocketさんのカワイイぬいぐるみを展示販売します。楽しい作品いっぱいワクワクの4日間です!

安曇野市穂高有明2186-112

営 10:00~16:30

☎ 0263-83-2289

P 6台



22 クレイジーク 藁細工、アイアン等

p14/A

森の中にある静かな別荘地の小さなアトリエです。北欧クラフトを中心にヒンメリやクラフト材の籠、稲の穂先だけを使った「みごほうき」、パッチワークのバッグなど、手仕事の好きな仲間の作品を展示販売しています。

安曇野市穂高有明2189-10

営 11:00~16:00

☎ 090-4180-1630

P 2台+近くに3台



23 Phi Guitars (ファイギターズ) ハンドクラフトギター

p14/A

個人制作ならではの斬新なデザイン、鳴りの良いギターを目指しています。眺めて、手に取って、音を聞いて、そして感じてください。期間中、在庫処分セールを行っています。

安曇野市穂高有明8830-1

営 10:00~16:00

☎ 050-5242-1279

P 4台



24 クラフトショップ安曇野特別展 工芸作品、コンサート

p14/A

安曇野市の文化財である鐘の鳴る丘での工芸作品展と、さまざまなコンサートや舞踏など、松尾寺から続く美しい庭園とともに秋の一日をお楽しみください。

安曇野市穂高有明7327-81 鐘の鳴る丘集会所

営 10:00~16:00

☎ 090-4464-9771

P 20台



24 shibatamichiko_glass ガラス

p14/A

9年ぶりの参加です！安曇野の自然を楽しみながらガラス制作を続けています。ランプ、キャンドルホルダー、グラス、一輪挿し、手作りビーズアクセサリーなど、見て楽しい、使って楽しいガラスを作っています。

安曇野市穂高有明7327-81 鐘の鳴る丘集会所

営 10:00~16:00

☎ 090-4464-9771

P 20台



24 ふくろう工作舎 和紙を使った灯り

p14/A

スイッチを回して灯りをつけると眠そうなふくろうが目覚め和紙のふくろうランプをワークショップで作れます。灯りをつけると昼の眼から夜の眼に変わる猫ライトも仲間入り。

安曇野市穂高有明7327-81 鐘の鳴る丘集会所

営 10:00~16:00

☎ 090-4462-4142

P 20台



25 木鉄工房風ノ森 木工・鉄工クラフト

p14/A

有明山麓にある木と鉄の工房です。家具、照明、時計、いろんな雑貨を手作りし、販売しています。木のやさしさ、鉄の力強さに触れてみませんか？作品づくりのエピソードについてもお話します。

安曇野市穂高有明8936-2

営 10:00~17:00

☎ 090-4821-0204

P 3台



26 秀太郎工房 木工家具

p14/A

明るい森の中にある家具の工房です。デザイン性があり体に優しい種類豊富な木の椅子の他、様々な家具が見られます。新作も用意していますので、椅子に座ったり工房を見ながら理想の家具を探しに来てください。

安曇野市穂高有明7363-2

営 10:00~17:00

☎ 0263-83-7523

P 6台



27 Wayuqui jewellery ジュエリー

p14/A

身につけた時に美しくなるように調合されたゴールドや魅力的な石を使い、デザイナーとの対話から生まれるジュエリーを用意しています。誰かの特別な物になりますように。お茶もご用意していますので、ごゆっくりどうぞ。

安曇野市穂高有明7365-56

営 10:00~17:00

☎ 080-5140-5075

P 3~4台



28 キモノリメイク 華琉はる 着物リメイク服、雑貨

p14/A

優雅な光沢、しなやかで軽くシワになりにくくて丈夫な大島紬を中心に、着物リメイク服や布小物、アクセサリー、雑貨の他、クイリングアート体験など揃えました。今年は場所が変わります。スキナ物が見つかるかと嬉しいです。

穂高有明7396-18森の温泉宿どんぐり

営 10:00~16:00

☎ 090-4860-3380

P 4台



29 みっぴー工房 木のおもちゃと雑貨

p14/A

想像力をたくさん使って遊べるおもちゃをデザインし、手作りしています。また、木と紐を組み合わせた時計やバスケットなどもあります。”つくってみよう！木のおもちゃ”のワークショップもあります。

安曇野市穂高有明7352-32 ろっち安曇野遊人

営 10:00~16:00

☎ 090-2257-6839

P 8台



29 ささなき道具店

木の生活雑貨

p14/A

池田町で、木を使った衣食住の道具を製作しています。

安曇野市穂高有明7352-32 ろっち安曇野遊人
 営 10:00~16:00
 ☎ 0263-83-5412
 P 8台



30 シモツキ

手織り、器、雑貨

p14/A

3年ぶりの参加です。使い勝手がよく愛着をもってもらえるような小物を手織りで作っています。岐阜の「ななはち窯」さんの器やレトロな雑貨も並びます。場所はカフェ「たび茶」さんの真向かいです。

安曇野市穂高有明7350-34
 営 10:00~16:00
 ☎ 090-3939-2580
 P 4台

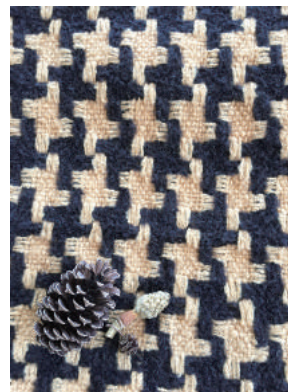

31 ひつじ工房はなな

創作羊毛

p14/A

有明山のふもと小さなアトリエで、ほのぼのとした羊毛の作品を作っています。羊毛フェルトの楽しさを、ゆったりと皆さんとお話したいです。創作風景もご覧ください。

安曇野市穂高有明7348-20
 営 10:00~16:00
 ☎ 090-5854-4302
 P 5台



32 ペンギンハウスギャラリー

家と家具とペンギン

p14/A

ギャラリーセレクトの作家の作品と、オーナー製作のテーブル、椅子、小木工品を展示販売します。ペンギンがお迎えする年に一度のオープンギャラリーです。注文家具や内装工事のご相談も承ります。

安曇野市穂高有明7300-38
 営 10:00~17:00
 ☎ 090-1868-3727/090-4153-2109
 P 6台



33 アトリエやすこ

こぎん刺し

p14/A

こぎん刺しをほどこしたスマホポーチや裂き織りと帆布を合わせたバッグ、手編みのニット製品、素朴な木の器などをご用意しています。カラフルな色模様でおもてなしします。

安曇野市穂高有明7549-15
 営 10:00~17:00
 ☎ 090-6120-7192
 P 3台



34 アトリエ・ネイチャーハウス

自然派アクセサリ

p14/A

自然の中で出逢ったお花や葉っぱたち……。その一瞬を止めてみたら、藍染など自然の色で染めてみたら、こんなステキなアクセサリに生まれ変わりました。

安曇野市穂高有明7543-20
 営 10:30~15:00
 ☎ 0263-75-7801
 P 4台



35 竹内硝子製作所

ガラス工芸

p14/A

普段はひっそりと製作している工房ですが、期間中は工房を公開し、一部作品の展示と販売を行います。

安曇野市穂高有明7550-25
 営 10:00~16:00
 ☎ 0263-87-8562
 P 4台



36 安曇野 貴生の森

バッグ・普段着・小物

p14/A

バッグやタペストリー、普段着、小物など、丁寧に心を込めて手作りしたものたちが勢ぞろい。掘り出し物や素材、また、プレゼントコーナーもご用意しています。どうぞ、手仕事の世界をお楽しみくださいませ。

安曇野市穂高有明5718-117
 営 9:00~16:00
 ☎ 090-8328-9060
 P 10台「松風ハウス」様の駐車場



37 クラフトHAGI 萩原 実

木工クラフト

p13/ブー5

ポプリやドライハーブなどの自然の香りを玄関やベッドサイドなどで楽しむ木のボックスを中心に展示販売します。お買い上げの方には、ドライハーブをプレゼントします。

北安曇郡松川村 4302-5
 営 10:30~17:00
 ☎ 090-1868-4854
 P 3台



38 atelier09

手縫い革作品

p13/ブー6

ビンテージ・エアストリームで革の製作活動をしています。以前よりパワーアップした姿で、皆さんを楽しませます。今年も天気良ければ、“夜の安曇野スタイル”を考えています。

北安曇郡松川村 713-26
 営 10:00~16:00
 ☎ 090-4230-2989
 P 4~5台



38 鳥倉ストーブ 銅板製薪ストーブ

p13/ブー6



オーダーメイドで薪ストーブを製作しています。台形を基本としたミニマルなデザイン、暖かさ、使いやすさを重視した薪ストーブです。小屋などで利用できる新作の“タイニーストーブ”を2種類展示します。

■ 北安曇郡松川村713-26 atelier09

営業 10:00~16:00

☎ 090-8328-2013

P 4~5台



38 no.f 刺繍アクセサリ

p13/ブー6



身近にある自然をモチーフに、ひと針ひと針手刺繍で制作しています。いつもの風景が少し特別なものになりますように。今年は atelier09 さんのアトリエで展示させていただきます。

■ 北安曇郡松川村713-26 atelier09

営業 10:00~17:00 ※6日は13時まで

☎ 090-8328-1129

P 4~5台



39 クラフト陶片木 陶と木のショップ

p13/ブー6



色土を使った陶の作品と自然の木の色を使った木の作品がある小さなギャラリー&ショップです。

※信濃松川駅より車で5分 ※ちひろ美術館より約500m

■ 北安曇郡松川村西原3363-1092

営業 9:00~17:00

☎ 0261-62-7668

P 3台



40 あづみ野ガラス工房 ガラス作品

p12/みー2



当工房で丹精こめて作った作品を販売しています。ショップ内からは、実際にスタッフの作品制作の様子をご覧いただけます。また、吹きガラス体験で世界に一つだけの作品を作ることができます。

■ 安曇野市豊科南穂高5076-17

営業 9:00~16:30

☎ 0263-72-8030

P 30台 (安曇野の里駐車場)



41 結人-むすびと- 機能する手紡ぎ服

p12/みー2



安曇野の風土に適した被服や衣生活を、糸を紡ぐことから考えます。身の回りの自然素材が綿になり、糸になり、布になるところまでをご案内します。

■ 安曇野市穂高996-1

フロresta安曇野 横ガレージ

営業 10:00~16:00

☎ 090-2674-2636

P 4台



42 クラフトショップ安曇野 ショップ&カフェ

p13/穂高駅前

木工、ガラス、ステンドグラス、皮、織、陶、つる工芸、書、絵画、刺繍、切り絵、ウッドターニング、和紙の灯、タイルアート、漆作品あります。期間中、日替わりでハンドメイド作家の展示を行います。

■ 安曇野市穂高5971-1

営業 10:00~16:00

☎ 0263-88-5563

P 10台



43 ひつじ屋 カフェとギャラリー

p13/穂高駅前



地元作家を紹介するギャラリースペースの他、カフェ、レンタサイクル、レンタカー、おみやげコーナーなど、多彩に営業中。安曇野スタイルを旅する皆さんのお役に立てる店、ホッとできる場所でありたいと思います。

■ 安曇野市穂高5951-1

営業 10:00~17:00

☎ 0263-82-3888

P 5台



44 あづみ野バザール若松屋本店 カフェ昭和レトロ、籠

p13/穂高駅前



【おもてなし特典】あります。暖簾をくぐって「あっ！」と驚く品揃え。昭和レトロから北欧雑貨、山葡萄籠、自家焙煎珈琲、ジェラートなどあります。若松屋本店は穂高駅から歩いて800m。穂高神社店も要チェック。

■ 安曇野市穂高4337-2

営業 9:00~19:00

☎ 090-9008-6986

P 9台+臨時5台



44 若松屋山葡萄籠展 山葡萄籠・財布・飾り

p13/穂高駅前



新作の山葡萄籠、財布、太い蔓、繊細な蔓、革や竹、アケビとコラボ作品もあります。籠ご購入の方、お好きな飾り細工1点進呈します。

■ 安曇野市穂高4337-2 あづみ野バザール若松屋本店

営業 9:00~19:00

☎ 090-9008-6986

P 9台+臨時5台



45 おかえぐみ 木・布・陶器・野菜

p13/穂高駅前



木製雑貨、陶器小物、オーガニック野菜、加工品、アンティーク物もあります。今年は布小物も登場します！飾り棚、トイレットパーフックのワークショップもあります。

■ 安曇野市穂高4373

営業 10:00~16:00

☎ 090-4181-8851

P 5台



46 chocot+ たわし動物 他

p12/のー3

たわしで作った動物「森のなかまたち」を展示販売します。お気に入りの子を見つけてください！

安曇野市明科中川手3839-2 龍門測てらす

営 10:00~16:00

☎ 090-4002-9921

P 20台 龍門測公園の駐車場



46 人形の服工房キャサリン 人形の服と小物

p12/のー3

リカちゃん人形の服を中心に、着せ替え人形の服と小物を作っています。豪華なドレスから普段着、パジャマまで、いろいろ取り揃えています。可愛いオマケもありますよ。

安曇野市明科中川手3839-2 龍門測てらす

営 10:00~16:00

☎ 090-9353-1374

P 20台 龍門測公園の駐車場



46 楽趣"末さ緒。 エコクラフト

p12/のー3

紙バンドを使って、花結びで編んだバッグです。カラフルな色が可愛いです。ショルダーがおすすめです。

安曇野市明科中川手3839-2 龍門測てらす

営 10:00~16:00

☎ 090-3343-3807

P 20台 龍門測公園の駐車場



46 アトリエ 輝暉 アクセサリと花雑貨

p12/のー3

本物のお花を使用したアクセサリ、雑貨、癒しの七色の虹を放つサンキャッチャーなどを販売します。

安曇野市明科中川手3839-2 龍門測てらす

営 10:00~16:00

☎ 090-1865-4464

P 20台 龍門測公園の駐車場



天使ちゃん♡

47 安曇野高橋節郎記念美術館 美術館

p12/みー3

「秋季展示」開催中。漆の芸術家・高橋節郎の作品とともに茅葺屋根の主屋や庭園の紅葉などもご鑑賞ください。期間中は「かんたん沈金講座」(当日参加可・予約優先・最終受付15時)を開催中。詳細は当館まで。

安曇野市穂高北穂高408-1

営 9:00~17:00

☎ 0263-81-3030

P 普通車50台、大型バス3台



48 グラスアートMaua ガラス&セラピー

p12/みー3

3日(木)・4日(金)午前・6日(日)営業。スタンドグラスとアートセラピーのアトリエです。体験キットで素敵なステンスタンドグラスが作れます。制作時間は1時間程度。ご予約の方を優先させていただきます。

安曇野市穂高北穂高2543-10 かじかの里公園

営 9:30~16:00

☎ 080-5141-5570

P 25台



48 工房から箱 陶器

p12/みー3

日常使いの器を中心に展示します。抽選で、出展作家の作品が当たるイベントも開催しております。是非お立ち寄り下さい。

安曇野市穂高北穂高2543-10 かじかの里公園

営 9:30~16:00

☎ 090-5412-5716

P 25台



48 Wood Work Shop 大地 木工家具

p12/みー3

無垢の材で作った家具を展示します。シンプルで飽きのこない物づくりを心掛けています。木の優しい手触りや表情をお試しください。紅葉が美しい公園で素敵な仲間たちと出展します。

安曇野市穂高北穂高2543-10 かじかの里公園

営 9:30~16:00

☎ 090-5412-5716

P 25台



48 豊科たんぽぽ キャンドル、陶芸

p12/みー3

季節に合ったかわいい陶芸の置物と四季彩キャンドルを展示販売します。手芸製品は一つひとつ丁寧に仕上げました。お気に入りの作品を探しに来ませんか。

安曇野市穂高北穂高2543-10 かじかの里公園

営 9:30~16:00

☎ 0263-72-7416

P 25台



49 山猫mamの藤ギャラリー 藤かご

p13/みー4

藤やあけび蔓、くるみの樹皮、草の繊維などの自然素材を使い、「編む・組む・織る・捲く・結ぶ」あらゆるテクニックとアイディアを取り込んで様々な形に挑戦し、思うままに創造して手仕事を楽しんでいます。

安曇野市明科七貴4396-2

営 10:00~16:00

☎ 090-2241-1860

P 15台



50 友禅工房香庵 古根 香

手描き友禅染め

p13/のー4

カワイくてヘンテコでちょっと和風なオリジナルの友禅染。そんな染額や布小物たちが並びます。お裁縫部門の「なまけもん」も初登場。そしてなんと！今年は3人展が10周年を迎えます！！

安曇野市明科七貴8440 あたらしや『ハナレ』

営 9:00~17:00

☎ 090-4180-6986

P 5台 ※第2駐車場あり



50 藤田千絵子

陶磁器

p13/のー4

「素朴で使いやすい器」を心がけてひとつひとつ丁寧に制作しています。期間中はあらたしや『ハナレ』3人展 10周年の記念品を抽選で差しあげます。恒例になった3人展限定コラボ商品もお楽しみに！

安曇野市明科七貴8440 あたらしや『ハナレ』

営 9:00~17:00

☎ 090-1865-1855

P 5台 ※第2駐車場あり



50 布・色あそび なおみ

創作布バッグ・小物

p13/のー4

風合い豊かな生地で配色を楽しみながら、使いやすいバッグや布小物を作っています。通常は、布・色あそびなおみの常設展として、火・金13時半~16時OPEN。三人展は11月の通常営業日も開催します。

安曇野市明科七貴8440 あたらしや『ハナレ』

営 9:00~17:00

☎ 090-1865-1855

P 5台 ※第2駐車場あり



51 ストープ&クラフトショップ山風舎

雑貨・クラフト

p13/みー4

地元作家さんのクラフト作品や毎日の暮らしが楽しくなる雑貨、薪ストーブアクセサリー、薪ストーブを多数展示販売しています。暖かさを体感してください。

北安曇郡池田町会染9004-9

営 10:00~18:00

☎ 0261-85-2483

P 15台



手作り雑貨と薪ストーブのお店

布・イラスト・ステンドグラス

アクセサリー・ドライフラワー etc..



52 わきざか

中尾万作 和食器

p13/のー5

中尾万作の和食器、撮影用に使われた和洋食器、パブリック、テーブルクロスなどを販売します。

池田町会染7969-53

営 10:00~16:00

☎ 0261-62-0023

P 3台



53 民宿 山想

木工、陶器、花苗等

p13/のー5

木の手作りアクセサリーや様々な模様が美しい磁器、動物をモチーフにした陶芸作品のほか、池田町産の花苗、ハーブなどを販売します。北アルプスが一望できるリビングやテラスで、ゆっくりおくつろぎください。

北安曇郡池田町会染3614-2

営 10:30~15:00

☎ 0261-85-4384

P 5台



54 ギャラリー カザール

絵画・パステル他

p13/みー6

安曇野の色々な情景・人物等を主にテーマに2人作品を紹介しております。お茶など飲みながら、晩秋のひとつときをお楽しみください。

北安曇郡池田町1丁目4128-5

営 10:00~16:00

☎ 090-7214-8989

P 6台



55 安曇野SKY版画工房

シルクスクリーン版画

p13/みー6

染色技法の型染めなどから発展した「シルクスクリーン版画」の工房です。安曇野の風景を版画にする福本吉秀、クロネコがテーマの伊藤陽、動物大好き marie 3人の版画を展示します。

北安曇郡松川村5721-1481 安曇野SKY版画工房

営 10:00~17:00

☎ 0261-62-6398

P 6台

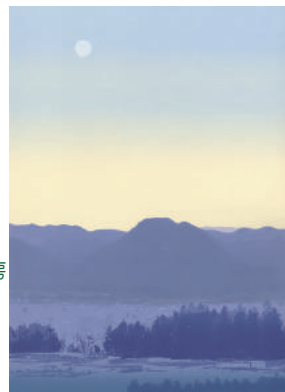

55 クロネコ研究所 伊藤陽

シルクスクリーン版画

p13/みー6

シルクスクリーン版画的技法で作ったネコの版画やバッグ、Tシャツ、marieのオリジナルグッズなど、新作を中心に展示販売します。モデルを務めるクロネコ姉妹に会いに来てね。

北安曇郡松川村5721-1481 安曇野SKY版画工房

営 10:00~17:00

☎ 0261-62-6398

P 6台

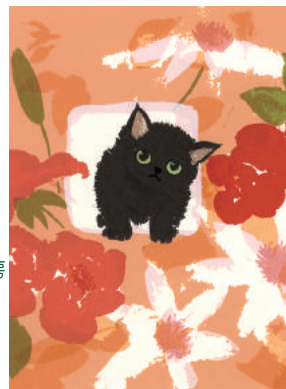

56 おさいほうばこ

手作り服・小物

p13/みー6

手仕事好きな素敵な90代の女性から刺激を受けて始まったグループです。今回で2回目の参加となります。服、セーター、バッグ、小物などを取り揃えました。お気に入りの作品を見つけていただければ嬉しいです。

北安曇郡池田町5丁目1942-30

営 10:00~15:00

☎ 090-4161-7154

P 15台





58 ナポリピッツァTASUKU

ナポリピッツァ専門店

p12/ブー1

ナポリピッツァ職人協会の認定職人が、伝統の手法と地元食材でつくるナポリピッツァ専門店。古民家を改装した店内は落ち着いた雰囲気です。

安曇野市堀金烏川3132-1
営 11:00~18:30 Lo
☎ 0263-87-7729
P 17台



60 虹の村陶苑

カフェ&ギャラリー

p14/B

手づくりのケーキを、手づくりのカップに入れた手淹れのコーヒーとお楽しみください。手づくりの手芸品、陶器、園芸品も取り揃えています。クラシック音楽の流れる落ち着いた店内で、ぐっすりとお過ごしください。

安曇野市穂高有明2252-1
営 10:00~17:00
☎ 0263-83-3832
P 9台



62 あづみのるベーカリー

信州小麦でつくるパン

p12/のー2

小麦本来の味わいをお楽しみいただけるハード系パンを中心に、信州の小麦100%で作ったパンを丁寧に焼いています。安曇野の特産品を使用したパンもお楽しみに♪

安曇野市豊科南穂高5373-1
営 9:00~16:00 ※売り切れ次第閉店
☎ 0263-75-3707
P 5台



64 CAFE TSUMUGI

カフェ、テイクアウト

p12/みー2

3坪ほどの小さなお店です。焼き菓子和飲み物の他に、地元作家さんの作品を展示販売します。駐車場は店舗前のみ(2台)となりますので、公共交通機関のご利用にご協力ください。

安曇野市穂高柏原1542-3
営 11:00~17:00
☎ 070-1267-8030
P 2台



57 こたま食堂

森章子のやきもの展

p12/三郷方面

深まる秋に似合う器を探しにきませんか。今年も森章子さんの温かみを感じる器が、店内に並びます。スパイスカレーとチャイで体をホクホク、素敵なものに触れながら心もホクホクしませんか。

松本市梓川4190
営 11:30~15:00
☎ 0263-78-3958
P 10台

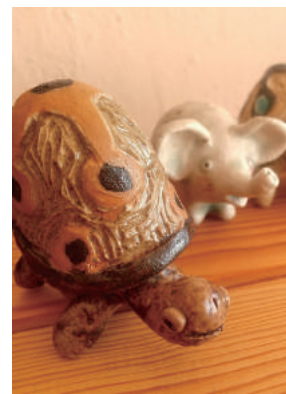

59 cafe 凡凡舎

カフェとギャラリー

p12/あー2

北アルプスの眺望抜群のカフェ。地元食材を中心とした手作り料理と堀口珈琲のスペシャルティコーヒーをご用意しています。今年のスタイルでちょうど5周年。5周年を記念して、人形作家 直さんの作品を展示します。

安曇野市穂高牧164-12
営 10:00~17:00
☎ 0263-87-0654
P 15台



61 ブレ・ノワール

ガレット専門店

p14/B

信州産そば粉を香り高く焼き上げ、卵・チーズ・ハムに地元野菜を添えた「食いしん坊のお嬢さん」が自慢です。安曇野産りんご、自家製塩キャラメル、ベルギー産バニラアイスなどを使ったデザートガレットもお薦めです。

安曇野市穂高有明7686-1
営 10:30~16:30(平日)
10:30~17:30(土日祝)
☎ 0263-31-6969
P 10台



63 台湾茶藝館いろは

台湾茶専門店

p12/みー2

アルプスの湧水で淹れる香り高い高台湾烏龍茶を味わえる店です。普段のメニューには無い特別なお茶で、ゆったりとした時間をお過ごしください。

安曇野市穂高柏原986-3
営 10:00~17:00
☎ 050-3044-0343
P 4台



65 あづみ野バザール穂高神社店

焼き芋、珈琲、雑貨

p13/穂高駅前

【おもてなし特典】あります。穂高にきたなら穂高神社で日頃の感謝と願かけて。あ！うんまい安納芋・紅はるかの焼き芋、自家焙煎珈琲、天然酵母パンあります。本店は若松屋。鳥居をくぐって奥の緑のテントが目印です。

安曇野市穂高6079
穂高神社境内 御船会館1階南側
営 9:00~17:00
☎ 090-9008-6986
P 穂高神社駐車場



66 カフェ風のいろ アルプス展望カフェ

p13/みー6

10/8-11/8 は坂井真智子布絵展を開催中。
布絵、エコバッグ、アクセサリーを販売しま
す。パスタや焼き菓子、自家焙煎珈琲ありま
す。北アルプスと田園を望むテラスと芝生で、
安曇野の風を感じておくつろぎください。

北安曇野郡池田町池田919-2

営 10:00~17:00

☎ 0261-85-0005

P 6台



STAY

宿泊施設

67 ろっち 安曇野遊人 1日1組限定の宿

p14/A

クヌギとアカマツの林の中に佇む本格的なカ
ナディアンログハウスの宿です。木のおも
ちゃや陶器、木工製品の出店販売や、クレ
ーブの移動販売、安曇野初のトレーラーハウス
宿泊施設の内覧会もあります。

安曇野市穂高有明7352-32

営 10:00~16:00

チェックイン 16:00 チェックアウト 10:00

☎ 0263-83-5412

P 8台



68 CANOA YOGA GUEST HOUSE YOGA & 宿泊

p13/みー4

北アルプスを望むヨガスタジオ、SPA、宿泊
施設を併設しています。アルプスに癒され自
分に帰る時間をテーマにした、シンプルで透
明な空間とおもてなしを心掛けています。

北安曇郡池田町会染大字会染8420-1

営 8:00~20:00

チェックイン 14:00 チェックアウト 11:00

☎ 0261-62-9106

P 13台



69 オーベルジュ ラ ヴィトランキーク 泊まれるレストラン

p13/みー5

北アルプスを望めるお部屋と地元食材の安曇
野フレンチをご用意します。安曇野の自然の
中で、ひと時癒されてください。

[予約制] キングサイズのワンベッドルーム (定
員2名) が2部屋。1泊2食1部屋 ¥46,200 (税込)

北安曇郡池田町大字会染7964番地5

営 11:30~14:30/18:00~20:00

チェックイン 15:00 チェックアウト 10:00

☎ 0261-29-6635

P 6台



70 カミツレの宿 八寿恵荘 宿泊施設

p13/のー6

池田町広津の山あい位置し、無垢材など自
然素材で作られた空間、お野菜だけのお食事、
カモミールのお風呂が特徴です。「どなたで
も安心して泊りいただける宿」を目指し、
日本初のビオホテル認証を取得しています。

北安曇郡池田町広津4098

営 フロント受付は9:00~18:00

チェックイン 15:00 チェックアウト 10:00

☎ 0261-62-9119

P 15台



協賛出展

各会場で一部出品・出展をしております。詳しくは各連絡先へお問い合わせください。



48 かじかの里公園
ceramic studio Wol 石曽根沙苗
陶磁器

p12/みー3

花器などの陶磁器の生活雑貨
を制作しています。

営 9:30~16:00

☎ 090-5412-5716

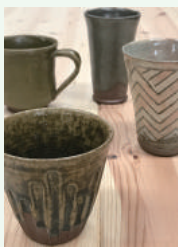

49 ろっち安曇野遊人
若上創一
陶器

p14/A

安曇野の隣、地元筑北村の土を粘
土、釉薬に用いて作陶しています。

営 10:00~16:00

☎ 090-4019-8096



安曇野ブルワリー
飲食スペース

p13/穂高駅前

ビールの醸造、販売の他、併設
のレストランでは醸造風景を
眺めながら飲食が楽しめます。

営 11:30~22:00

☎ 0263-88-2947

24 クラフトショップ 安曇野特別展 p14/A <イベント案内>

広告

11/3	11:30~ 『ベリーダンスと音絵巻』 Okika と小さい鷺男 13:30~ 『インド古典舞踏』 Sunanda Mio Ikeda
11/4	11:30~ 『ゴスペルフラ (フラダンス)』 Lillia Oka Aira 13:30~ 『3日満月』 アコーディオン、ヴァイオリン、パーカッ ション、歌で演奏する Duo
11/5	11:30~ 『佐久古楽合奏団』 ヴィオラダガンバ、ハーブ、リコーダー、 リュートなどの古楽器による演奏 13:30~ 『Mana』 二胡、篠笛、リュート、歌、によるオリエンタ ル音楽ユニット
11/6	13:30~ 『MAI&DoubleFantasy』 ヴィオラダガンバ、ヴァイオリ ン、リュート、歌、によるルネッサンス期の楽曲から現代 のオリジナル曲を演奏する音楽ユニット

和紙で作るふくろうランプや木工旋盤で作るボールペン、レザークラフト
などの体験プログラムも開催。お問い合わせ：090-4159-5783 (山口利一)

広告募集

次年度の安曇野スタイルガイドブックに広告を掲載したい方は、安曇野
スタイルネットワーク運営委員会までご連絡ください。(連絡先は次ペ
ージに記載)

安曇野スタイルに関する情報はフェイスブックでも告知いたします。
是非フォローよろしくお願い致します。

— Thank you! —

今年も安曇野スタイルにお越しいた
だきありがとうございます。
来年の秋も、安曇野で会いましょう！





アイコン
説明

🐱 アート&クラフト 🍎 フード 📈 ステイ

 グループ出展 レンタサイクル

穂高駅前拡大図



穂高有明拡大図



アイコン説明

- アート&クラフト
- フード
- グループ出展
- ステイ

交通アクセス

無料駐車場

*安曇野スタイル各会場にも駐車場がございます。詳しくは各会場の案内ページでご確認ください。



レンタサイクル

ひつじ屋 p13/ 穂高駅前 しなの庵 p13/ 穂高駅前

シェアサイクル

「HELLO CYCLING」

「シェアサイクル」のポートであればどこでも借りられて、どこでも乗り捨てが可能です。安曇野に多数のポートがございます。

アプリ登録

ご利用にはアプリの登録が必要です。詳しいご利用方法は HELLO CYCLING ホームページをご覧ください。



安曇野シェアサイクルポート MAP

安曇野市観光情報センター
TEL : 0263-82-9363

バス

池田町営バス

町内巡回線は土・日・祝運休、それ以外は日・祝運休ですご注意ください。



電車

JR大糸線・JR篠ノ井線の時刻表はJRのホームページまたは各駅にてお求めください。

タクシー

南安タクシー	TEL : 0263-72-2855
安曇観光タクシー	TEL : 0263-82-3113
明科第一タクシー	TEL : 0263-82-2306

新型コロナウイルス対策について

安曇野スタイルでは、人と人との間隔の確保、屋内での換気、飲食を伴う場合は飲食店に求められる感染防止策等を踏まえた十分な対策を行っています。なお、新型コロナの感染などで記載内容と異なる営業時間になる場合もありますので、立ち寄られるお店に直接ご確認の上、ご訪問ください。

3つの基本

- 身体的距離の確保
- マスクの着用
(人混み中、会話の際)
- 手洗い・手指消毒

3密の回避



3つの確認

- ☑ 体温確認
- ☑ 体調確認
- ☑ 行動履歴確認

安曇野スタイル 2022

「安曇野の魅力を伝えたい」

安曇野のアート・クラフト・食・暮らし・自然、

そして個性豊かな出展者と心豊かなひとときを。

「地図を片手に、ひと・もの巡り。」

安曇野スタイルは17周年を迎えました。

今年も素敵な出会いとなりますように。

どうぞ佳き一日を！



私たちも安曇野スタイルを応援しています！

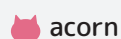

acorn

p14/B



モルゲンロートベーカリー

p14/B



Glass Studio Cadenza

p14/A



Guest room ガーデンあずみ野

p14/A



ギャラリーシュタイネ

p14/A



すずむし荘 (馬羅尾天狗岩温泉)

p13/ブー6



ピッコラーナ

p12/みー2



Trenta Tre33

p12/みー3



特別協賛

安曇野市商工会、 アトリエやすこ p14/A

協力

安曇野市観光協会、一社) 池田町観光協会

後援

安曇野市、池田町、松川村

企画・製作・発行：安曇野スタイルネットワーク実行委員会

運営委員：勝俣ゆき子(代表) 表紙絵：伊藤陽

デザイン：Yamanoha Design

※掲載内容の無断転載・流用・複写等は固くお断りいたします。

お問い合わせ

安曇野スタイルネットワーク実行委員会
azuminostyle.nw@gmail.com



@azuminostyle



@azumino.style

WEBでもガイドブックが見られます！
azuminostyle.com

